STUDIUM UWARUNKOWAŃ I KIERUNKÓW ZAGOSPODAROWANIA PRZESTRZENNEGO GMINY DZIADOWA KŁODA

ZAŁĄCZNIK NR 2 DO UCHWAŁY NR VIII/ 36/15 RADY GMINY DZIADOWA KŁODA Z DNIA 26 MAJA 2015 R.

KIERUNKI ROZWOJU PRZESTRZENNEGO

SKALA 1:10 000 0 250 500 1 000 1 500 2 000 metry
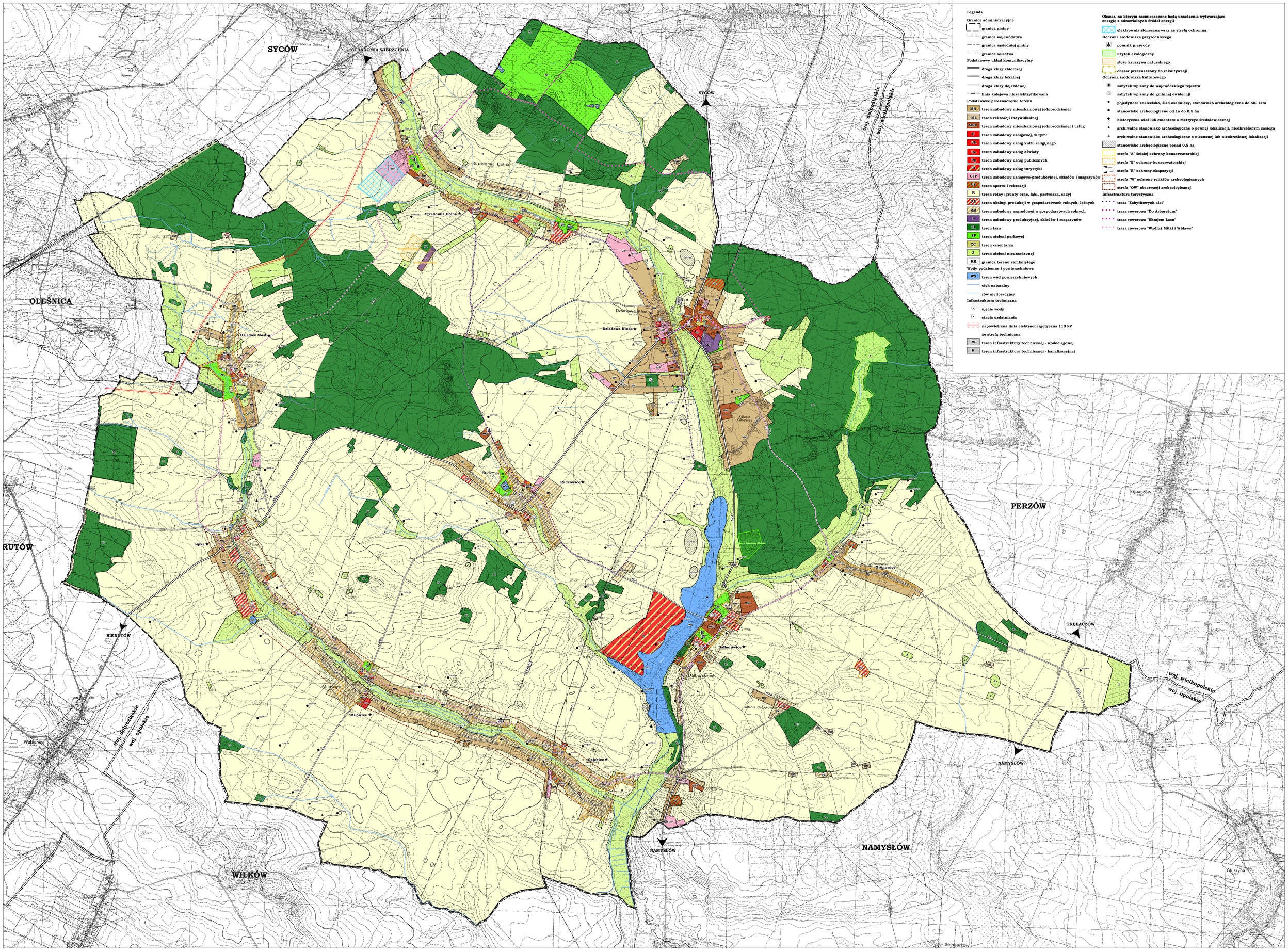
N